

孝仁会 地域連携 NEWS

vol.51

2026
May



社会医療法人 孝仁会
釧路孝仁会記念病院 地域連携室



法人理念

- 患者様・利用者様が安心してかかれる、ご家族の方が安心して預けられる病院・施設を目指します。
- 職員が気持ちよく仕事のできる職場づくりをめざします。

Contents

釧路孝仁会記念病院 着任医師紹介



変形性膝関節症に対する新たなアプローチ：
膝関節内エクソソーム注入療法のご案内

PET-CT利用状況

着任医師紹介

令和8年4月より着任した医師のご紹介です

釧路孝仁会記念病院
高度健診センターえきのしげお
浴野成生**専門分野**：解剖学 **出身地**：山口県**趣味**：なし**ひとこと**：1967年熊本大学を卒業。解剖学の助手を経て65歳まで熊本大学で勤務しておりました。2025年に中札内村へ移住、北海道で生活することになりました。このたび、ご縁があり週3日、釧路孝仁会記念病院の健診センターで勤務することとなりました。皆様どうぞよろしくお願いたします。釧路孝仁会記念病院
脳神経外科あさりのいっせい
浅利一誓**専門分野**：脳神経外科 **出身地**：札幌市**趣味**：サイクリング、筋トレ、カラオケ**ひとこと**：令和8年4月より釧路孝仁会記念病院脳神経外科に赴任いたしました。これまで市立函館病院、札幌医科大学附属病院、王子総合病院で研鑽を積んでまいりました。道東での勤務は初めてであり、とても楽しみにしております。地域の皆様のお力になれるよう努めてまいりますので、どうぞよろしくお願いたします。釧路孝仁会記念病院
心臓血管外科いのり
李廷娥**専門分野**：心臓血管外科 **出身地**：茨城県**趣味**：ゴルフ**ひとこと**：初めての釧路で不安もありましたが、皆様の優しさに支えられ、日々充実して過ごしています。心臓外科医として少しでも地域に貢献できるよう努めてまいります。どうぞよろしくお願いたします。釧路孝仁会記念病院
心臓血管外科ふちざわきょうけい
淵澤京慶**専門分野**：心臓血管外科 **出身地**：旭川市**趣味**：車、バイク**ひとこと**：旭川医科大学から参りました、卒後4年目の淵澤京慶と申します。恥ずかしながら生まれてから今まで、ずっと旭川にあり、釧路という新しい土地での勤務にとっても緊張しております。1日でも早く、皆様のお役に立てるように精進いたしますので、ご指導ご鞭撻のほどよろしくお願申し上げます。釧路孝仁会記念病院
研修医おおたきしょうたろう
大瀧将太郎**専門分野**：研修医 **出身地**：茨城県**趣味**：ジョギング、筋トレ、神社巡り**ひとこと**：はじめまして。4月より赴任いたしました大瀧将太郎です。この3月に東京慈恵会医科大学を卒業し、4月からここ釧路市に移住してまいりました。循環器、総合診療領域に深く興味をもっており、内科の診療を通じて地域の皆様が安心して暮らせるようお手伝いできればと考えております。一日も早く皆様に顔を覚えていただけるよう精一杯頑張ります。どうぞよろしくお願致します。釧路孝仁会記念病院
研修医ながしまかなこ
永嶋可奈子**専門分野**：研修医 **出身地**：石川県**趣味**：ピアノ・バッティング**ひとこと**：4月より釧路孝仁会記念病院の研修医として勤務いたします、永嶋可奈子と申します。釧路という素敵な地で研修させていただけることを大変嬉しく思います。至らない点も多々あるかとは思いますが、日々成長できるよう懸命に頑張ります。2年間、ご指導のほどよろしくお願いたします。

退任のお知らせ

釧路孝仁会記念病院 脳神経外科 櫻井 龍 医師、心臓血管外科 香川 倅二 医師、横山 倫之 医師、研修医 小林 暁 医師は退職しましたのでご連絡させていただきます。



膝関節内エクソソーム注入療法のご案内

釧路孝仁会記念病院 整形外科 武田 真太郎

1. エクソソーム注入療法とは？

エクソソームとは、細胞から放出される微小なカプセル状の物質で、タンパク質やマイクロRNAなどを含み、細胞間の情報伝達に関与すると考えられています。

本治療では、臍帯（へその緒）由来の幹細胞を培養し、そこから得られたエクソソームを膝関節内に注入します。



この療法の期待される効果

- 炎症の軽減が期待されます。
- 軟骨などの組織が本来持つ修復機能をサポートする可能性があると考えられています。
- 痛みの改善が期待されることがあります。

※研究段階の知見を含み、すべての方に同様の結果が得られるわけではありません。

2. なぜ「臍帯由来」なのか？

エクソソームにはいくつか種類がありますが、当院では特に活性が高いとされる臍帯由来を採用しています。

- 若々しいエネルギー：脂肪や骨髄由来に比べ、細胞が若く、成長因子や修復成分が豊富とされています。
- 低負担：自身の脂肪を採取する手術が不要で、身体への負担が少なく、当日処置が可能です。

3. 治療の流れ

- ① **カウンセリング**：医師による診察と現在の膝の状態を確認します。
- ② **注入（当日）**：関節内にエクソソームを注射します。（処置時間は数分程度です。）
- ③ **帰宅**：入院の必要はありません。当日から歩行可能です。

4. 注意事項

- 自由診療（保険適用外）となります。
- 一時的に膝に重だるさや腫れを感じる場合があります。通常数日で改善します。
- すべての人に同じ効果を保証するものではありません。
- 悪性腫瘍の既往がある方は腫瘍が増大する可能性が報告されています。

お問い合わせ先 釧路孝仁会記念病院 再生医療室 受付 平日9:00~17:00 連絡先 0154-39-1222 (内線 866)

2025年クリニカルPET利用状況

昨年は医療機関の皆様には964件のPET-CT検査をご利用いただきありがとうございました。
7/1～8/23までサイクロン制御用機材の更新に伴い、院内での放射線薬剤製造が停止となるため検査件数を制限いたします。期間中はご不便をおかけしますが、円滑な検査体制の維持に努めて参ります。ご不明な点がございましたら地域連携室までお問い合わせいただければ幸いです。

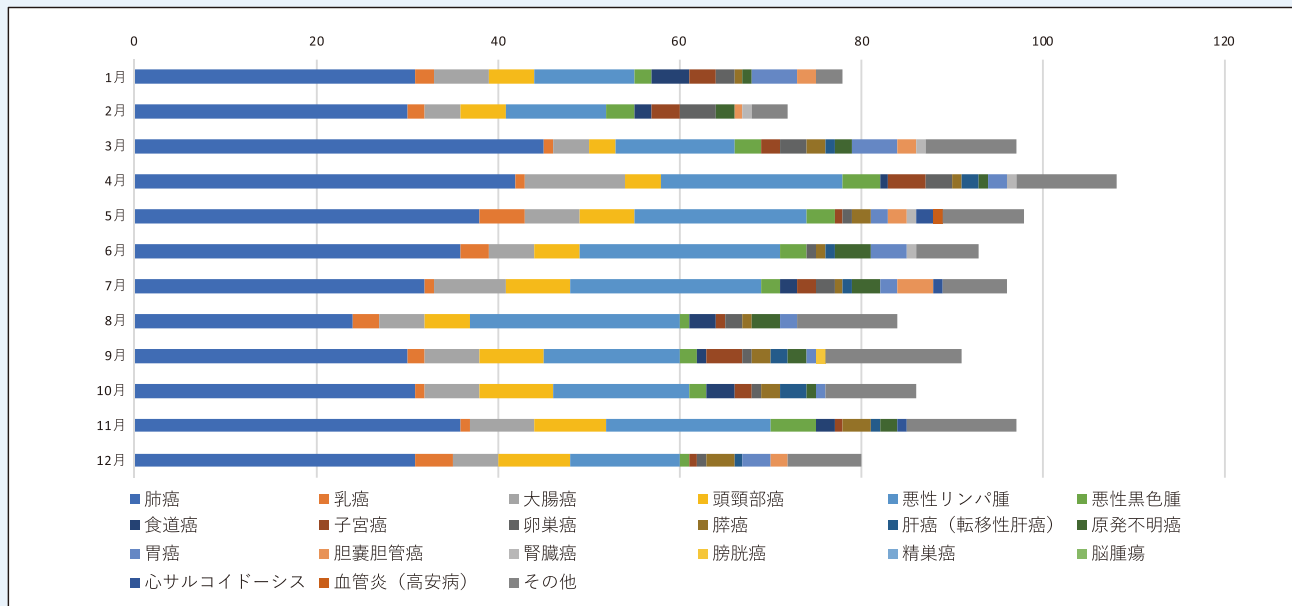

釧路孝仁会記念病院 釧路市愛国191番212 TEL 0154-39-1222	札幌孝仁会記念病院 札幌市西区宮の沢2条1-16-1 TEL 011-665-0020	釧路孝仁会 リハビリテーション病院 釧路市星が浦大通3-9-13 TEL 0154-54-2500	札幌第一病院 札幌市西区二十四軒4条2-4-26 TEL 011-611-6201	釧路脳神経外科 釧路市芦野1-27-1 TEL 0154-37-5512	新しくろクリニック 釧路郡釧路町睦2-1-6 TEL 0154-37-6333
中標津脳神経外科 標津郡中標津町西11条南8-4-1 TEL 0153-73-1500	留萌 セントラルクリニック 留萌市栄町1-5-12 TEL 0164-43-9500	はまや循環器クリニック 札幌市豊平区月寒中央通7-6-20 (JA月寒中央ターミナルビル5F) TEL 011-857-2666	札幌西 孝仁会クリニック 札幌市西区宮の沢1条1-1-30 (宮の沢ターミナルビル2F) TEL 011-590-0322	知床らうす 国民健康保険診療所 目梨郡羅臼町栄町100-83 TEL 0153-87-2116	老人保健施設 星が浦 釧路市星が浦大通3-9-35 TEL 0154-55-2800
グループホーム はまなずの家星が浦 釧路市星が浦大通3-9-9 TEL 0154-55-6255	グループホーム もみの木 留萌市栄町1-5-27 TEL 0164-56-4666	グループホーム 根室 根室市明治町1-2-2 TEL 0153-24-8788	介護付有料老人ホーム はまなず芦野館 釧路市芦野1-27-1 TEL 0154-39-1666	介護付有料老人ホーム はまなず睦館 釧路郡釧路町睦2-1-6 TEL 0154-39-0511	訪問看護ステーション はまなず 釧路市星が浦大通3-9-26 TEL 0154-53-5517
ヘルパーステーション はまなず 釧路市星が浦大通3-9-26 TEL 0154-52-8088	釧路脳神経外科 デイケアセンター 釧路市芦野1-27-1 TEL 0154-37-8898	釧路訪問 リハビリセンター 釧路市芦野1-27-1 TEL 0154-37-5401	星が浦訪問 リハビリセンター 釧路市星が浦大通3-9-33 TEL 0154-53-5513	中標津訪問 リハビリセンター 標津郡中標津町西11条南8-4-1 TEL 0153-74-0761	留萌セントラルクリニック 訪問リハビリテーション 留萌市栄町1-5-26 TEL 0164-43-9700
知床らうす 通所リハビリセンター 目梨郡羅臼町栄町100-83 TEL 0153-87-3147	留萌セントラルクリニック 通所リハビリテーション 留萌市栄町1-5-26 TEL 0164-43-9555	ケアスタジオ住吉 釧路市住吉2-3-10 TEL 0154-65-6544	釧路市東部北地域 包括支援センター 釧路市鶴ヶ岱1-10-46 TEL 0154-42-0600	羅臼町地域包括 支援センター 目梨郡羅臼町栄町100番地83 TEL 0153-87-5880	星が浦ケアプラン 企画センター 釧路市星が浦大通3-9-35 TEL 0154-55-2810
鶴ヶ岱ケアプラン 企画センター 釧路市鶴ヶ岱1-10-46 TEL 0154-42-0700	愛国ケアプラン 企画センター 釧路市愛国191-5065 TEL 0154-39-1231	留萌居宅介護 支援事業所 サンタ 留萌市栄町1-5-26 TEL 0164-43-9777	釧路孝仁会 看護専門学校 釧路市愛国191番212 TEL 0154-39-1230		

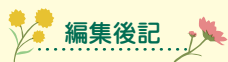

編集後記

薫風の候、釧路にも春の陽気を感じる日が増えました。今年には桜の開花が例年より早いようで、お花見も楽しみにしております。先日、釧路の高校教諭が世界最高峰の野生生物写真コンテストで受賞され、拝見した写真では生と死のコントラストが印象的でした。この方のように道東に魅力を感じて移住してくる方もいらっしゃるようで、出身にかかわらず安心して医療を受けられるような地域連携に努めて参りたいと思います。(なが)

社会医療法人 孝仁会

釧路孝仁会記念病院 地域連携室

〒085-0062 釧路市愛国191番212
TEL: 0154-39-1331
FAX: 0154-39-0660
<http://www.kojinkai.or.jp/>