



## 法人理念

- 患者・利用者・家族の皆様が安心してかかれる、患者さまを安心してあずけられる病院、施設をめざします。
- 職員が気持ち良く仕事のできる職場作りをめざします。



## 病院機能評価訪問審査をおえて



釧路孝仁会記念病院  
病院長

原田 英之

釧路孝仁会記念病院は3月25日、26日に病院機能評価の訪問審査を終えることができました。今年は5年前に病院機能評価認定を受けてから認定更新の年でありました。皆様もご承知のようにその病院がいい病院かどうか、評価は難しいものです。病院機能評価とは、第三者機関にその病院の評価をしてもらい、その病院が質の高い医療サービスを提供していくための支援をしてもらうものです。この日のために一年前から準備を進めてまいりました。今回のバージョンの特徴は症例トレース型ケアプロセスと言って、その病棟の典型的な1症例の経過をたどりながら、受審病院の実際の診療状況を把握することでした。たとえば輸血の際の看護師の観察の記録などがチェックされました。更に目標、マニュアルの見直しをしているか、業務改善の例があるかなどが問われました。病院にとって、医療の質と安全の向上が重要です。審査・認定を受けることが直接病院の増収にはつながらないこと、また、受審のための作業負担が過大であることなどの問題点も指摘されておりますが、この受審を通じて自分たちが日常行っている診療、看護の改善すべき点が明確になりました。

今回の訪問審査の総評として、われわれが日常診療に使用している独自の電子カルテにお褒めの言葉をいただきました。さらに、患者様が安心してかかれる病院になるためには、やはり何と言っても医療安全と感染防止対策の重要性が確認されました。今後も地域の患者様や医療機関の皆様方に選ばれる病院を目指して努力いたしますのでご支援のほどよろしくお願い申し上げます。

## 社会医療法人社団碩心会との合併について



この度、社会医療法人孝仁会は「社会医療法人社団碩心会」と6月に合併する運びとなりました。社会医療法人同士の合併は全国初となり存続する法人は社会医療法人孝仁会となります。

今後、札幌市西区で三大疾病を中心とした急性期の総合病院として「北海道大野記念病院(案)」を建設し2016年10月に開院する予定です。これにより札幌市西区の地域医療の貢献および道東の遠隔地で深刻化する医師不足の解消につなげたいと考えております。今後ともよりよい医療の提供に向けて職員一丸となり頑張って参りますので、宜しくご指導の程お願い申し上げます。

### 施設紹介

## グループホーム根室

根室市明治町1丁目2番2

TEL:0153-24-8788

グループホーム根室は、2ユニット最大18名の病気や障害などで生活に困難を抱えた人達が、専門スタッフ等の援助を受けながら、小人数、一般の住宅で生活する場として昨年11月に開設しました。

当施設では、ご家族、ご本人の求めに応じて、通院介助、理美容、買い物の為の外出支援を行っており、在宅生活を送っていた時と出来るだけ変化が少なく、地域の一員として生活が送れるようにしています。

施設見学を希望される方あるいは対象の方がいらっしゃいましたら、説明をさせていただきますので、お気軽にご相談下さい。

● 施設見学、ご相談は月～金（平日）8：30～17：30

担当：池田



写真使用は同意を得ております。

## 着任医師あいさつ



たけ ち まさ ひこ  
**武 智 晶 彦**

釧路孝仁会記念病院 消化器外科

4月に着任いたしました武智です。この3月までは東京で勤務をしておりました。出身は京都です。自分にできることを精一杯頑張りますのでよろしくご指導の程お願いいたします。



やま だ ひろ ゆき  
**山 田 広 幸**

釧路孝仁会記念病院 心臓血管外科

4月より釧路孝仁会記念病院に着任しました。平成23年に札幌医科大学を卒業し、現在医師4年目となりました。まだまだ未熟ではありますが、地域の医療に貢献できるよう、精進して参りたいと存じております。何卒宜しくお願い申し上げます。



よし やま とも み  
**吉 山 智 美**

釧路孝仁会記念病院 臨床研修医

釧路孝仁会記念病院 臨床研修医第一期生としてお世話になります。まだ大学を卒業したばかりでわからないことが多く、先生方、患者様からたくさんのご指導をいただき、日々精進して参りたいと思いますので、どうぞ宜しくお願い致します。



釧路孝仁会記念病院 心臓血管外科 鈴木政夫医師、脳神経外科 能代将平医師、循環器内科 渡邊雄介医師、松本貴宏医師、新しくしろクリニック 鈴木幸代医師は3月31日をもって転勤になりましたのであわせてご連絡させていただきます。

## 病院・クリニック連携先情報

昨年10月に医療機関の皆様より頂戴した医療機関情報をもとに患者様用にパンフレットを作製いたしました。釧路孝仁会記念病院 情報コーナーに設置し、ご希望の患者様へお渡ししております。また連携地図もあわせて掲示させていただいております。ご賛同いただいた諸先生、ご協力ありがとうございました。

今後とも逆紹介を推進して参りますので宜しくお願い申し上げます。

# クリニカルPET利用状況

平成25年

件数

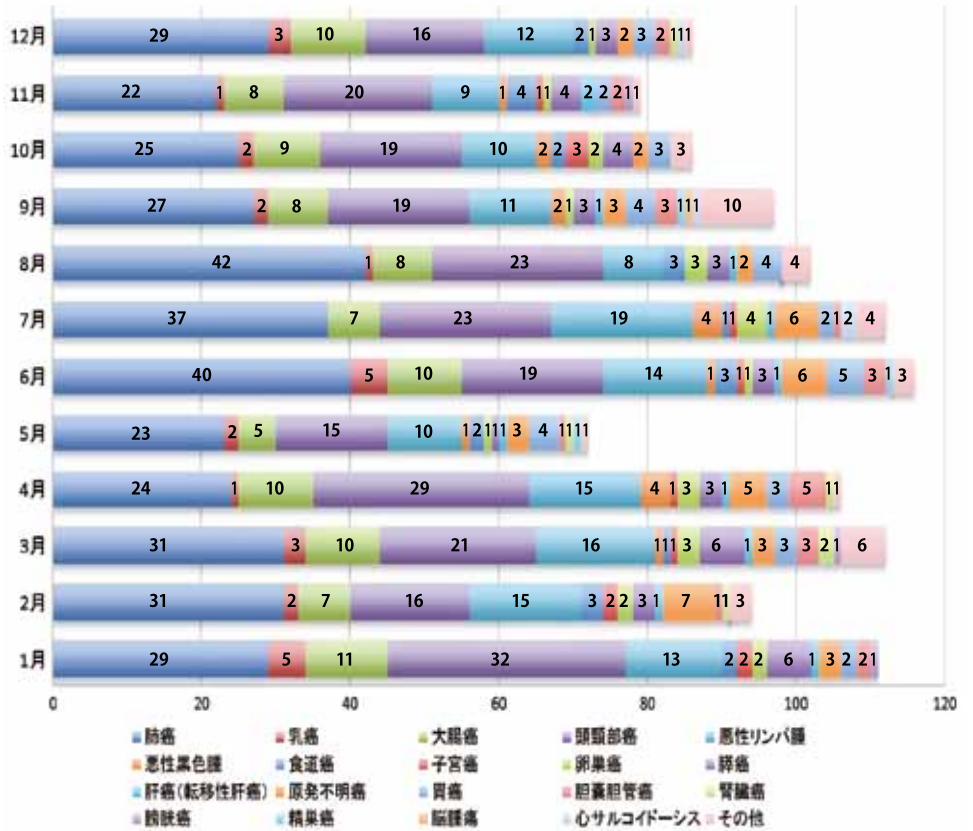

## 新しくろクリニック小児科からのお知らせ

小児科の外来診療は3月20日(木)をもちまして終了となりました。  
尚、アレルギー科に関しては月に1度、完全予約制で診療を予定しておりますのでお問い合わせください。



## 社会医療法人 孝仁会グループ

**釧路孝仁会記念病院**  
釧路市愛国191番212  
TEL 0154-39-1222

**星が浦病院**  
釧路市星が浦大通3-9-13  
TEL 0154-54-2500

**釧路脳神経外科**  
釧路市芦野1-27-1  
TEL 0154-37-5512

**新しくろクリニック**  
釧路郡釧路町睦2-1-6  
TEL 0154-37-6333

**中標津脳神経外科**  
中標津町西11条南8-4-1  
TEL 0153-73-1500

**留萌 セントラルクリニック**  
留萌市栄町1-5-12  
TEL 0164-43-9500

**五輪橋産科婦人科 小児科病院**  
札幌市南区川沿2条1-2-55  
TEL 011-571-3110

**知床らうす 国民健康保険診療所**  
目梨郡羅臼町栄100-83  
TEL 0153-87-2116

**老人保健施設 星が浦**  
釧路市星が浦大通3-9-35  
TEL 0154-55-2800

**訪問看護ステーション はまなす**  
釧路市星が浦大通3-9-26  
TEL 0154-53-5517

**訪問看護ステーション 根室**  
根室市明治町1-2-2  
TEL 0153-24-8562

**星が浦ケアプラン 企画センター**  
釧路市星が浦大通3-9-35  
TEL 0154-55-2810

**芦野ケアプラン 企画センター**  
釧路郡釧路町睦2-1-5  
TEL 0154-37-5050

**鶴ヶ岱ケアプラン 企画センター**  
釧路市鶴ヶ岱1-10-46  
TEL 0154-42-0700

**愛国ケアプラン 企画センター**  
釧路市愛国191-5065  
TEL 0154-39-1231

**釧路市東部北地域 包括支援センター**  
釧路市鶴ヶ岱1-10-46  
TEL 0154-42-0600

**グループホーム はまなすの家星が浦**  
釧路市星が浦大通3-9-9  
TEL 0154-55-6255

**グループホーム 根室**  
根室市明治町1丁目2-2  
TEL 0153-24-8788

**ヘルパーステーション はまなす**  
釧路市星が浦大通3-9-26  
TEL 0154-52-8088

**在宅介護支援センター はまなす**  
釧路市星が浦大通3-9-35  
TEL 0154-55-2811

**釧路訪問 リハビリセンター**  
釧路市芦野1-27-1  
TEL 0154-37-5401

**釧路脳神経外科 デイケアセンター**  
釧路市芦野1-27-1  
TEL 0154-37-8898

**介護付有料老人ホーム はまなす陸館**  
釧路郡釧路町睦2-1-6  
TEL 0154-39-0511

**介護付有料老人ホーム はまなす芦野館**  
釧路市芦野1-27-1  
TEL 0154-39-1666

**ケアスタジオ住吉**  
釧路市住吉2丁目3-10  
TEL 0154-65-6544

## 編集後記

春風が心地よい季節になりました。

4月に入りどこも新入社員が加わり大変ですが新鮮でもあります。

地域連携ニュースもVol.20号の発行を迎えることができ嬉しく思います。これからも心新たに一層努力をし連携業務を行っていきたく思います。

今後ともご指導、ご鞭撻のほどよろしく願いいたします。

(てら)