

孝仁会 地域連携 NEWS

vol.47

2024
May



社会医療法人 孝仁会
釧路孝仁会記念病院 地域連携室

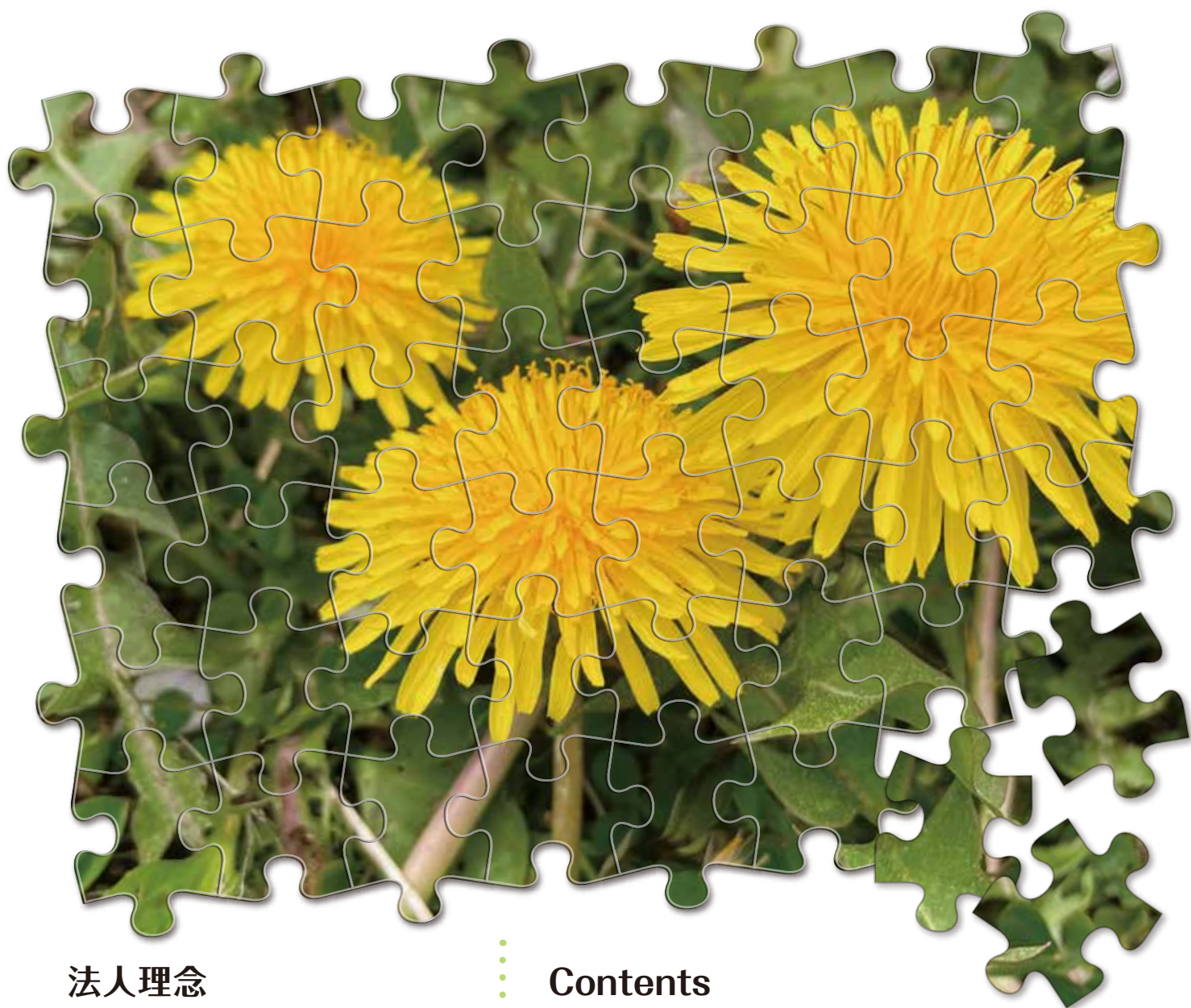

法人理念

- 患者様・利用者様が安心してかかれる、ご家族の方が安心して預けられる病院・施設を目指します。
- 職員が気持ちよく仕事のできる職場づくりをめざします。

Contents

着任医師紹介



「もの忘れ外来」開設のお知らせ

「もの忘れ外来」開設のお知らせ

担当医 釧路孝仁会記念病院 院長 稲垣 徹



アルツハイマー型認知症の新薬(レカネマブ；レケンビ®)の認可・発売に伴い、当院では2024年1月より、「もの忘れ外来」を開設致しました。この新薬にはこれまでの認知症薬とは異なる新たな作用機序により、認知機能低下の進行・発現を抑制する作用があります。

しかし適応の対象となる患者さんにはいくつかの制限があります。当院の「もの忘れ外来」では、この新薬の適応の可否を含めて、加齢によるもの忘れか、認知症などの病的なものか否かの診断を行うことを目的とし開設いたしました。

まず加齢によるもの忘れと認知症の違いは、もの忘れが日常生活に大きな支障が出ているかどうか大きな違いです。加齢によるもの忘れは数年前より記憶することが苦手になったことで、有名人の名前が思い出せない、1週間前の食事内容が思い出せないなど、忘れても日常生活にさほど支障にならない状態のことです。しかし、認知症はお薬や金銭の管理、料理、買い物などがうまくできないなど、元々できていたことができなくな

り生活に悪影響が生じている状態のことです。認知症のなかでもアルツハイマー型認知症の場合はもの忘れの自覚が難しいことが特徴に挙げられます。

また認知症を発症する前にはMCI(軽度認知障害)という前段階が存在することがわかっており、この時点で早期発見をし、様々な対策を行うことで進行を遅らせることができることが報告されています。

アルツハイマー型認知症傾向のMCI～初期の認知症段階で、アルツハイマー型認知症の新薬(レカネマブ；レケンビ®)を処方することで症状の進行を遅らせる効果が報告されています。当院の「もの忘れ外来」では新規認知症治療薬の適応も含め診察をおこなっております。

もの忘れは非常に多くの要素で生じることがわかっていますので新薬の適応の可否だけでなく、もの忘れの原因を理解するのも早期に専門医による診断が重要です。ご本人やご家族が安心して生活できるよう、地域の関係機関と連携しながら支援していきたいと考えています。少しでも気になる症状がありましたらご相談ください。



もの忘れ外来開設日

水曜日 9:00~12:00



完全予約制のためまず電話にて予約をお取りください

下記の連絡先から、外来予約をしていただきます。すでに認知症の診断を受け、かかりつけの病院がある場合は[紹介状・情報提供書]が必要となります。

連絡先 **0154-39-1222** (〈もの忘れ外来希望〉とお伝えください)

*必ず同居のご家族もしくは、ご本人様の生活状況を理解されている方も一緒に受診お願いいたします。
(施設入居者は詳細のわかる職員の同行をお願いいたします。)

外来予約以外のお問い合わせも、上記の電話番号にてお受けします。

着任医師紹介 NEW FACE INTERVIEW

令和6年4月より着任した医師のご紹介です



釧路孝仁会記念病院
循環器内科

はち ろ なお き
鉢 呂 直 記

専門分野：循環器一般 出身地：札幌市

趣味：ゴルフ

ひとこと：2024年4月より当院で勤務しております。釧路根室管内の皆様により良い医療を提供できるよう努力していきたいと思えます。よろしくお願ひ致します。



釧路孝仁会記念病院
心臓血管外科

まる おか じゅん
丸 岡 純

専門分野：心臓血管外科 出身地：神奈川県

趣味：運針結紮練習

ひとこと：旭川医科大学外科学講座心臓大血管外科学分野より、参りました丸岡と申します。2022年に旭川医科大学を卒業後、旭川医科大学病院で初期臨床研修を2年間行い、今年の4月より釧路孝仁会記念病院心臓血管外科に赴任いたしました。釧路根室管内の医療に貢献できるよう日々、精進して参りますので、どうぞよろしくお願ひ申し上げます。



釧路孝仁会記念病院
研修医

こ ばやし さとる
小 林 暁

専門分野：心臓血管外科 出身地：東京

趣味：グルメ

ひとこと：はじめまして、研修医として釧路で働かせていただくこととなりました。さっそく様々なレストランに行ったのですが、北海道の食材がとてもおいしく、毎日が楽しいです。スーパーで買った食品もおいしく、自炊もはかどります。今のところ循環器内科か小児科医として、一人前になりたいと思っておりますが、様々な症例をみたいです。よろしくお願ひ致します。

退任のお知らせ

釧路孝仁会記念病院 形成外科 川田 恭平医師、研修医 秋山 裕規医師は退職しましたのでご連絡させていただきます。

2023年クリニカルPET利用状況

昨年は医療機関の皆様には1,243件のPET-CT検査をご利用いただき、ありがとうございました。今後とも円滑な検査予約および情報共有ができるよう業務に努めて参ります。

なお、検査当日に食事摂取をされた場合、PET検査を行うことができませんので、患者様へ再度ご周知いただければ幸いです。ご不明な点がございましたら地域連携室までご連絡ください。また、今年度よりPET検査を受けられる患者様へお渡しいただく説明用紙の書式を変更しておりますので、ご確認のほどお願いいたします。

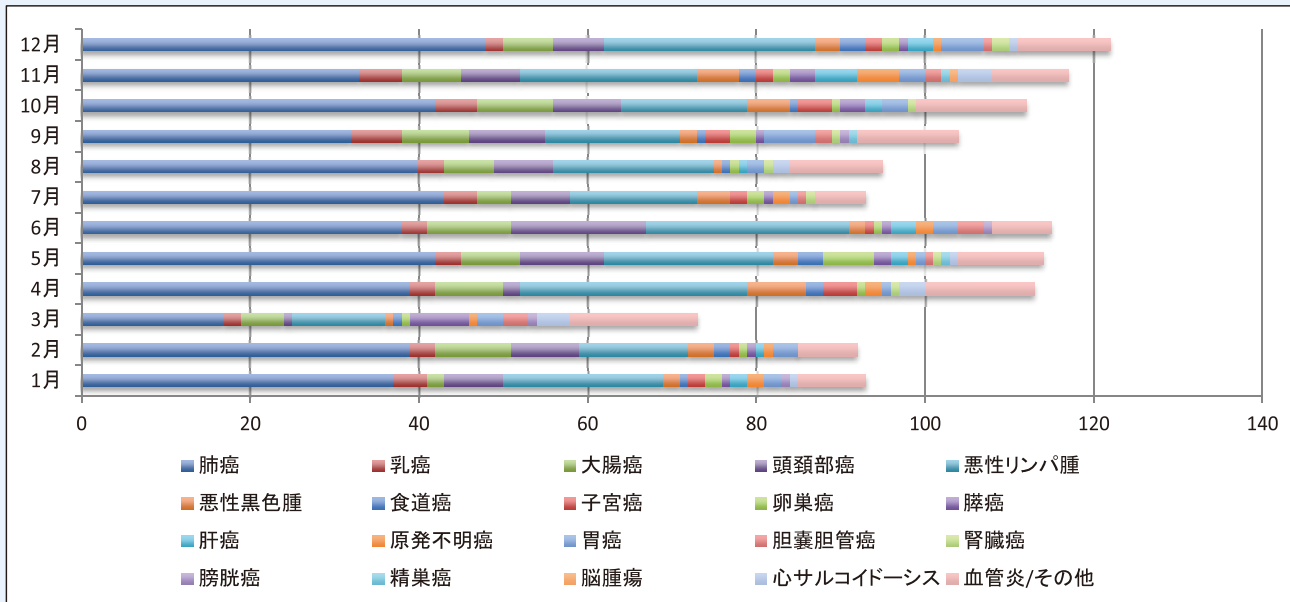

釧路孝仁会記念病院 釧路市愛国191番212 TEL 0154-39-1222	札幌孝仁会記念病院 札幌市西区宮の沢2条1-16-1 TEL 011-665-0020	釧路孝仁会 リハビリテーション病院 釧路市星が浦大通3-9-13 TEL 0154-54-2500	札幌第一病院 札幌市西区二十四軒4条2-4-26 TEL 011-611-6201	釧路脳神経外科 釧路市芦野1-27-1 TEL 0154-37-5512	新しくろクリニック 釧路郡釧路町睦2-1-6 TEL 0154-37-6333
中標津脳神経外科 標津郡中標津町西11条南8-4-1 TEL 0153-73-1500	留萌 セントラルクリニック 留萌市栄町1-5-12 TEL 0164-43-9500	はまや循環器クリニック 札幌市豊平区月寒中央通7-6-20 (JA月寒中央ターミナルビル5F) TEL 011-857-2666	札幌西 孝仁会クリニック 札幌市西区宮の沢1条1-1-30 (宮の沢ターミナルビル2F) TEL 011-590-0322	知床らうす 国民健康保険診療所 目梨郡羅臼町栄町100-83 TEL 0153-87-2116	老人保健施設 星が浦 釧路市星が浦大通3-9-35 TEL 0154-55-2800
グループホーム はまなすの家星が浦 釧路市星が浦大通3-9-9 TEL 0154-55-6255	グループホーム もみの木 留萌市栄町1-5-27 TEL 0164-56-4666	グループホーム 根室 根室市明治町1-2-2 TEL 0153-24-8788	介護付有料老人ホーム はまなす芦野館 釧路市芦野1-27-1 TEL 0154-39-1666	介護付有料老人ホーム はまなす睦館 釧路郡釧路町睦2-1-6 TEL 0154-39-0511	訪問看護ステーション はまなす 釧路市星が浦大通3-9-26 TEL 0154-53-5517
札幌孝仁会 訪問看護ステーション 札幌市西区宮の沢2条1-11-20 アイビル13 TEL 011-666-5150	ヘルパーステーション はまなす 釧路市星が浦大通3-9-26 TEL 0154-52-8088	釧路脳神経外科 デイケアセンター 釧路市芦野1-27-1 TEL 0154-37-8898	釧路訪問 リハビリセンター 釧路市芦野1-27-1 TEL 0154-37-5401	星が浦訪問 リハビリセンター 釧路市星が浦大通3-9-33 TEL 0154-53-5512	中標津訪問 リハビリセンター 標津郡中標津町西11条南8-4-1 TEL 0153-74-0761
留萌セントラルクリニック 訪問リハビリテーション 留萌市栄町1-5-26 TEL 0164-43-9700	知床らうす 通所リハビリセンター 目梨郡羅臼町栄町100-83 TEL 0153-87-3147	留萌セントラルクリニック 通所リハビリテーション 留萌市栄町1-5-26 TEL 0164-43-9555	ケアスタジオ住吉 釧路市住吉2-3-10 TEL 0154-65-6544	釧路市東部北地域 包括支援センター 釧路市鶴ヶ岱1-10-46 TEL 0154-42-0600	羅臼町地域包括 支援センター 目梨郡羅臼町栄町100番地83 TEL 0153-87-5880
星が浦ケアプラン 企画センター 釧路市星が浦大通3-9-35 TEL 0154-55-2810	鶴ヶ岱ケアプラン 企画センター 釧路市鶴ヶ岱1-10-46 TEL 0154-42-0700	愛国ケアプラン 企画センター 釧路市愛国191-5065 TEL 0154-39-1231	留萌居宅介護 支援事業所 サンタ 留萌市栄町1-5-26 TEL 0164-43-9777	釧路孝仁会 看護専門学校 釧路市愛国191番212 TEL 0154-39-1230	

編集後記

先日、高齢の母親と桜を見に行きました。あと何回、母と桜を見に行けるのだろうか？そんな事を考えていたら、次の日からくしゃみ、鼻水に襲われ花粉症？でダウン。母に食事の用意をしてもらい…それも母の日に(笑)。これからも母とはまだまだ桜を見に行けそうです。(てら)

社会医療法人 孝仁会

釧路孝仁会記念病院 地域連携室

〒085-0062 釧路市愛国191番212
TEL:0154-39-1331 FAX:0154-39-0660
<http://www.kojinkai.or.jp/>