

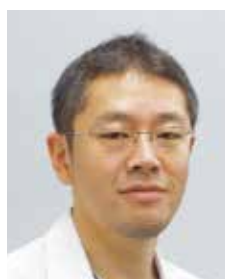

法人理念

- 患者・利用者・家族の皆様が安心してかかれる、患者さまを安心してあずけられる病院、施設をめざします。
- 職員が気持ち良く仕事のできる職場作りをめざします。



釧路脳神経外科
院長
齊藤 修

ご挨拶

この度前任である入江伸介院長の北海道大野記念病院 院長就任に伴い、令和3年4月1日より釧路脳神経外科 院長を拝命致しました齊藤修と申します。この場を借りまして、皆様にご挨拶申し上げます。

平成19年4月より釧路脳神経外科病院へ赴任して以来、釧路孝仁会記念病院、星が浦病院、釧路脳神経外科にて手術・外来・救急に従事して参りました。その間平成27年5月に釧路孝仁会記念病院 脳神経外科部長、平成30年6月より脳卒中センター長を拝命しこの度院長という大役を務めることとなりました。

これまでも道東地域における脳神経外科領域の診療に従事して参りましたが、今後より一層貢献できるよう尽力して参る所存です。

地域の諸先生方のお力をお借りしながらさらに連携を深め、微力ながら地域医療に貢献してまいりたいと思います。今後もより一層のご指導ご鞭撻を賜りますようよろしくお願いいたします。

着任医師あいさつ

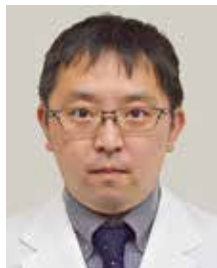

かわぐちれお
川口礼雄

釧路孝仁会記念病院 脳神経外科

3月より釧路孝仁会記念病院に着任しました川口礼雄と申します。脳血管障害を専門としております。釧路、道東医療に貢献できるように精進して参りますのでよろしくをお願いいたします。



ちばりょうへい
千葉遼平

釧路孝仁会記念病院 脳神経外科

4月1日より釧路孝仁会記念病院に着任いたしました千葉遼平と申します。道東医療に貢献できるよう精励して参りますので、ご指導のほどよろしくをお願いいたします。

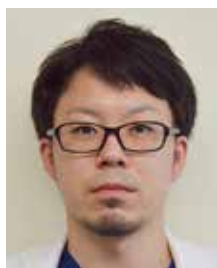

なかつともき
中津知己

釧路孝仁会記念病院 心臓血管外科

4月より釧路孝仁会記念病院の心臓血管外科に赴任しました卒後7年目の中津知己と申します。まだまだ未熟で至らない点があるかと思いますが、釧路医療に少しでも貢献できるよう精一杯精進していきますので、ご指導のほどよろしくようお願い申し上げます。

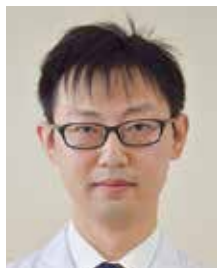

にしはらあきら
西原輝

釧路孝仁会記念病院 研修医

4月より釧路孝仁会記念病院で初期研修医として働かせていただく西原輝と申します。至らない点も多々あるとは思いますが、ご指導ご鞭撻のほどよろしく申し上げます。



いりえゆうすけ
入江勇介

釧路孝仁会記念病院 研修医

4月より釧路孝仁会記念病院で働かせていただいております研修医の入江勇介と申します。少しでも地元釧路の医療に貢献できるよう精一杯努力致しますので、ご指導ご鞭撻のほどよろしくお願い致します。

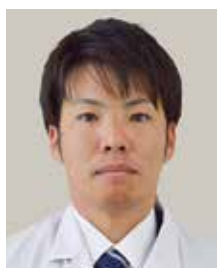

いわたけんたろう
岩田健太郎

釧路孝仁会記念病院 研修医

4月より釧路孝仁会記念病院で働かせていただいております、岩田健太郎です。出身は北海道紋別市で、大学は九州の宮崎大学を出ております。北海道で働けることを嬉しく思っております。至らない点が多くあるとは思いますが、ご指導ご鞭撻の程よろしくお願い致します。

令和2年クリニカルPET 疾病別利用状況

昨年は医療機関の皆様にご利用いただきました。今後とも円滑な検査予約及び情報共有できるよう業務に努めて参ります。

なお、検査当日に食事を摂取された場合、PET検査を行う事ができませんので、患者様へ再度ご周知いただくと幸いです。ご不明な点がございましたら地域連携室までお問い合わせ頂きますようお願いいたします。

令和2年クリニカルPET 疾病別利用状況

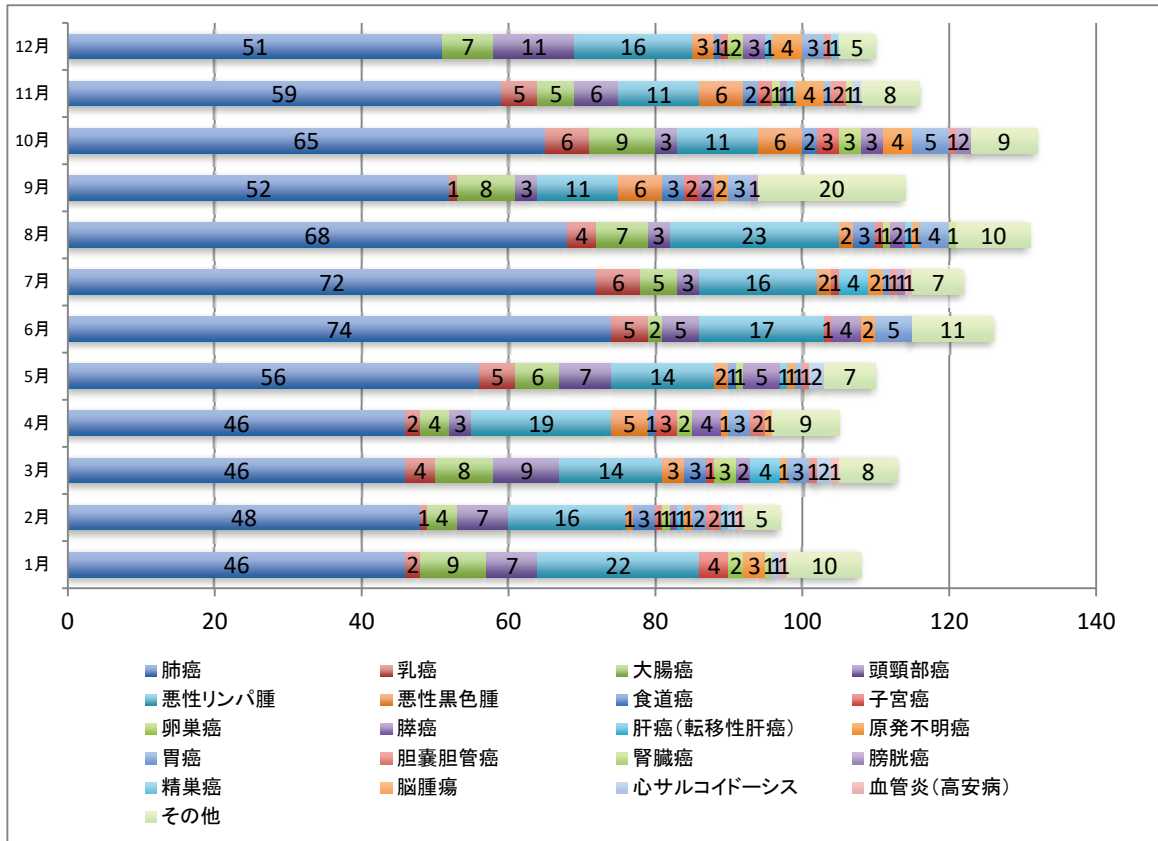

●●●●●●●● 地域連携室からのお知らせ ●●●●●●●●

外来診療・PET-CT検査予約方法

1. 申込書に必要事項をご記入の上、診療情報提供書と一緒にFAXにてお申込み下さい。
(各申込書はホームページからダウンロード可)
2. FAXで予約票を返送しますので患者さまにお渡し下さい。
注1) 当日の予約は受付けておりません。緊急性が高く、早急に治療が必要な患者様につきましては直接診療科医師にご連絡下さい。
注2) 診療体制が変更になる場合があります。

(PET-CT検査 保険適用要件)

- ・他の検査、画像診断により病期診断、転移、再発の診断が確定できない
 - ・難治性部分てんかんで外科的切除が必要とされる
 - ・虚血性心疾患による心不全患者で、心筋組織のバイアビリティ診断が必要とされる患者であり、通常の心筋血流シンチグラフィで判定困難な場合 (PETのみ)
 - ・心サルコイドーシスにおける炎症部位の診断が必要とされる (PETのみ)
 - ・高安動脈炎などの大型血脈炎において、他の検査で病変の局在又は活動性の判断のつかない場合
- ※病理学的に確定診断のついた悪性腫瘍。ただし病理診断を施行したが確定診断が得られなかった場合または医学的な理由(生検リスクが高い等)により病理診断が困難であった場合については、臨床上高い蓋然性をもって悪性腫瘍と診断された場合は保険適用となります

●お問い合わせ／お申し込みはウラ面をご参照ください。

社会医療法人孝仁会 釧路孝仁会記念病院 地域連携室

〒085-0062
釧路市愛国191番212
TEL: 0154-39-1331
FAX: 0154-39-0660
http://www.kojinkai.or.jp/

お問い合わせ/お申し込み

釧路孝仁会記念病院 地域連携室
受付時間：月曜～金曜日(土日祝祭日除く)
9時～17時
TEL: 0154-39-1331
FAX: 0154-39-0660



PET-CT

編集後記

令和3年度が新たに始動し、皆様におかれましてはご多忙のことと拝察致します。

北国に生きるものは、厳冬に耐え春の日差しを待ちわびますが、春の遅い釧路にも暖かな日差しを日一日と感じる季節を迎えています。

今年度も皆様のご健勝をご祈念申し上げますとともに、皆さまとの連携を円滑に進められますようご指導、ご協力のほどよろしくお願い致します。(穴戸)

骨粗鬆症外来 診療開始のお知らせ

釧路孝仁会記念病院では、令和3年5月6日より骨粗鬆症外来を開始致します。(毎月第1木曜日午後)

ご紹介の際は完全予約制となっておりますので地域連携室まで御連絡をお願いいたします。

地域連携室のかお(紹介)

日頃より地域連携室の運営にご指導賜りありがとうございます。
令和3年4月より新たに保健師が1名加わり、3名体制でスタートしました。

診療予約・転院および検査予約等の医療連携のかおとして、引き続きよろしくお願い致します。

また、地域の保健福祉との連携を一層進め、地域で生活する方々のお役に立てる地域連携窓口になりたいと考えております。



(担当職員：寺村・穴戸・丹野)

社会医療法人 孝仁会

釧路孝仁会記念病院 釧路市愛国191番212 TEL 0154-39-1222	北海道大野記念病院 札幌市西区宮の沢2条1-16-1 TEL 011-665-0020	星が浦病院 釧路市星が浦大通3-9-13 TEL 0154-54-2500	札幌第一病院 札幌市西区二十四条4-2-4-26 TEL 011-611-6201	釧路脳神経外科 釧路市芦野1-27-1 TEL 0154-37-5512	新しくろクリニック 釧路郡釧路町睦2-1-6 TEL 0154-37-6333
中標津脳神経外科 標津郡中標津町西11条南8-4-1 TEL 0153-73-1500	留萌セントラルクリニック 留萌市栄町1-5-12 TEL 0164-43-9500	北海道大野記念病院附属駅前クリニック 札幌市北区北8条西3-28(札幌エルプラザビル6F) TEL 011-728-0020	北海道大野記念病院附属はまや循環器クリニック 札幌市豊平区月寒中央通7-6-20(JA月寒中央ターミナルビル5F) TEL 011-857-2666	札幌西孝仁会クリニック 札幌市西区宮の沢1条1-1-30(宮の沢ターミナルビル2F) TEL 011-590-0322	知床らうす国民健康保険診療所 目梨郡羅臼町栄町100-83 TEL 0153-87-2116
老人保健施設 星が浦 釧路市星が浦大通3-9-35 TEL 0154-55-2800	グループホーム はまなすの家星が浦 釧路市星が浦大通3-9-9 TEL 0154-55-6255	グループホーム もみの木 留萌市栄町1-5-27 TEL 0164-56-4666	グループホーム 根室 根室市明治町1-2-2 TEL 0153-24-8788	介護付有料老人ホーム はまなす芦野館 釧路市芦野1-27-1 TEL 0154-39-1666	介護付有料老人ホーム はまなす睦館 釧路郡釧路町睦2-1-6 TEL 0154-37-0511
訪問看護ステーション はまなす 釧路市星が浦大通3-9-26 TEL 0154-53-5517	留萌訪問看護ステーション サンタ 留萌市栄町1-5-12 TEL 0164-43-9111	訪問看護ステーション はまなす根室出張所 根室市明治町1-2-2 TEL 0153-24-8562	北海道大野記念病院訪問看護ステーション 札幌市西区宮の沢2条1-11-20 アビル13 TEL 011-666-5150	ヘルパーステーション はまなす 釧路市星が浦大通3-9-26 TEL 0154-52-8088	釧路脳神経外科 デイケアセンター 釧路市芦野1-27-1 TEL 0154-37-8898
デイサービスセンター 根室 根室市明治町1-2-2 TEL 0153-24-8555	釧路訪問リハビリセンター 釧路市芦野1-27-1 TEL 0154-37-5401	中標津訪問リハビリセンター 標津郡中標津町西11条南8-4-1 TEL 0153-74-0761	知床らうす通所リハビリセンター 目梨郡羅臼町栄町100-83 TEL 0153-87-3147	留萌セントラルクリニック通所リハビリテーション 留萌市栄町1-5-26 TEL 0164-43-9555	ケアスタジオ住吉 釧路市住吉2-3-10 TEL 0154-65-6544
釧路市東部北地域包括支援センター 釧路市鶴ヶ岱1-10-46 TEL 0154-42-0600	羅臼町地域包括支援センター 目梨郡羅臼町栄町100番地83 TEL 0153-87-5880	星が浦ケアプラン企画センター 釧路市星が浦大通3-9-35 TEL 0154-55-2810	芦野ケアプラン企画センター 釧路郡釧路町睦2-1-5 TEL 0154-37-5050	鶴ヶ岱ケアプラン企画センター 釧路市鶴ヶ岱1-10-46 TEL 0154-42-0700	愛国ケアプラン企画センター 釧路市愛国191-5065 TEL 0154-39-1231
居宅介護支援事業所 根室 根室市明治町1-2-2 TEL 0153-24-8873	留萌居宅介護支援事業所 サンタ 留萌市栄町1-5-26 TEL 0164-43-9777	釧路孝仁会看護専門学校 釧路市愛国191番212 TEL 0154-39-1230			